・木造建築科　10人
・木工科　20人
6か月訓練（平成26年4月～平成26年9月）
・エクステリア科10人
・OA事務課　20人
・ケアサービス科20人

▼**募集期間**
1月14日（火）～3月5日（水）

▼**試験日**
3月17日（月）・18日（火）

▼**受講料**　無料
（教材費などは別途必要）

▼**申込方法**
訓練科によって募集対象及び申込み方法が異なりますので、北部高等技術専門校へお問い合せください。

▼**お問い合せ先**
北部高等技術専門校
津山市川崎953
電話（0868）26-1125

予備自衛官補・一般幹部候補生募集 防衛省

予備自衛官とは普段はそれぞれの職業に従事しながら、教育訓練をします。

▼**募集種目・受験資格**
・予備自衛官補（一般）
18歳以上34歳未満
・予備自衛官補（技能）
18歳以上で、衛生、法務、語学、整備、情報処理、通信、電気、建設、放射線管理の国家免許資格を有する者（資格により53歳未満～55歳未満の者）
・一般幹部候補生
22歳未満～26歳未満の者

▼**受付期間**
・予備自衛官補　平成26年1月8日～平成26年4月2日
・一般幹部候補生　平成26年2月1日～平成26年4月25日

▼**試験期日**
・予備自衛官補
平成26年4月11日～15日（いずれか1日）
・一般幹部候補生
平成26年5月10日、11日

▼**お問い合せ先**
自衛隊岡山地方協力本部
津山出張所　津山市山下9-12　セイコウビル3階
電話0868-22-5637
E-mail:hp1-okayama@pco.mod.go.jp
（岡山地方協力本部）

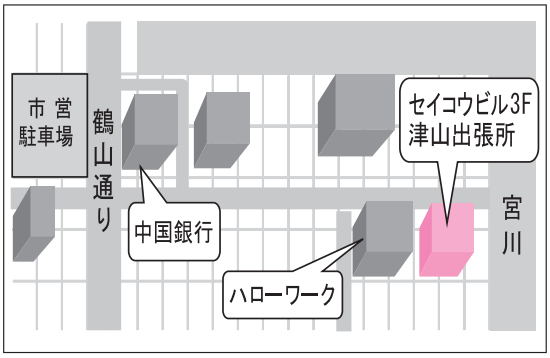

お知らせ

岡山県北地域企業説明会

▼**日時**　3月7日（金）
午後1時～午後3時30分

▼**場所**　津山鶴山ホテル

▼**対象**
大学・短大・高専・専門学校を平成27年3月卒業予定の方で県北地域に就職を希望する方

▼**内容**
企業説明会（企業採用情報説明・就職相談コーナーなど）

▼**参加企業**
岡山県北地域企業約50社

▼**参加費**　無料

▼**お問い合せ先**
津山広域事務組合
電話（0868）24-3633

就活学生登録について

津山広域事務組合では、岡山県北地域に就職したいと考えている平成27年3月卒業予定の大学生等の「就活学生登録」を行っています。

▼**特典**
①岡山県北企業情報誌「企業ガイドみまさか2015」の提供
②県内で開催する企業説明会や市町村職員採用試験の情報提供など

▼**登録方法**
津山広域事務組合ホームページから登録する
（http://www.koyou.or.jp/）

▼**お問い合せ先**
津山広域事務組合
電話（0868）24-3633

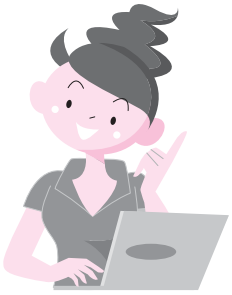

お詫びと訂正

広報かがみの1月号において、誤りがありましたので、お詫びして訂正致します。

13頁 TOWn Gallery
瑞穂双光章受章　飯綱義明さんは、11月11日、国立劇場（東京）において、勲記・勲章の伝達を受け、引き続き皇居に参内し豊明殿において天皇陛下に拝謁し、お言葉を賜りました。

広告募集

鏡野町では、町の資産を有効活用し、町民サービスの向上と地域経済の活性化を図るとともに、町の新たな財源を確保することを目的として、民間企業等の広告掲載を募集しています。

お店のPR、新商品の紹介、イベントの告知などに幅広くご活用ください。

広告媒体
・町が発行する刊行物、印刷物
・町のホームページ　・町の有線テレビ
・封筒　・町営バス等　・公用車

申込み・お問い合せ先
鏡野町　総合政策室
電話（0868）54-2983